

# IMPLICACIONES EN LA PRESTACIÓN DE LOS SERVICIOS DE AGUA POTABLE Y SANEAMIENTO EN MÉXICO

Nº2



## INVERSIÓN (2013)



**INVERSIÓN TOTAL**  
en el subsector de agua potable y saneamiento

*incluyendo los programas de la*

**CONAGUA**  
COMISIÓN NACIONAL DEL AGUA

**SEDESOL**  
SECRETARÍA DE DESARROLLO SOCIAL

**CDI**  
COMISIÓN NACIONAL PARA EL DESARROLLO DE LOS PUEBLOS INDÍGENAS

**BANBRAS**  
BANCO NACIONAL DE OBRAS Y SERVICIOS PÚBLICOS S.N.C.

ORGANISMOS ESTATALES

CRÉDITOS  
E INICIATIVA PRIVADA

**\$ 37 MIL MILLONES DE PESOS**

LA CONAGUA ESTIMA QUE



*sin considerar los gastos de operación y las inversiones de reposición de la infraestructura obsoleta*



## OPERACIÓN DE LOS SERVICIOS

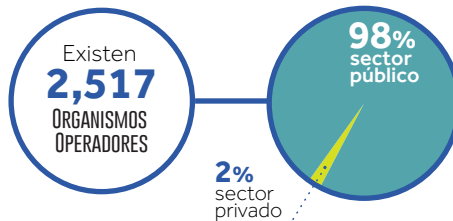

## COSTOS E INGRESOS

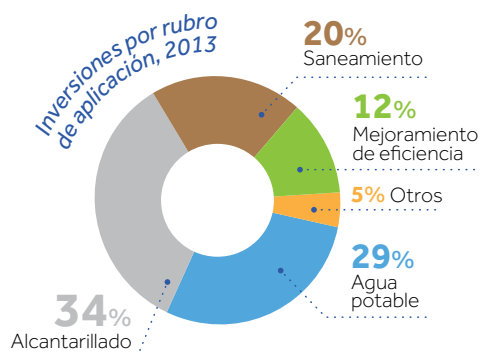

## TARIFAS



Se aplican **TARIFAS CRECIENTES** de acuerdo al volumen de consumo



Para lograr la prestación **EFICIENTE Y SOSTENIBLE** de los servicios



**LA RECAUDACIÓN POR TARIFAS** deben cubrir al menos los costos operativos y de mantenimiento

Facturación y recaudación total nacional en 2013

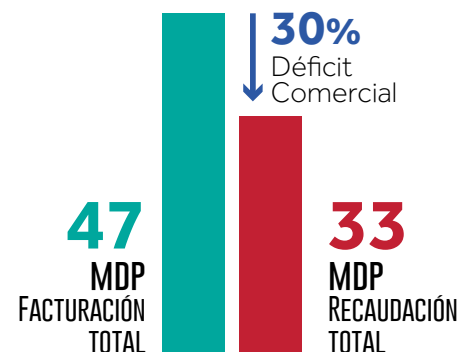

## BASE JURÍDICA

El **ART. 115** de la **CONSTITUCIÓN POLÍTICA DE LOS ESTADOS UNIDOS MEXICANOS**

establece que es responsabilidad de los **GOBIERNOS MUNICIPALES** prestar los servicios



AGUA POTABLE



ALCANTARILLADO

TRATAMIENTO Y DISPOSICIÓN



DE LAS AGUAS RESIDUALES

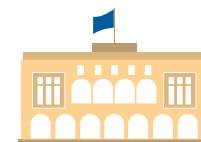

El municipio, o en su caso gobierno estatal, presta dichos servicios

A TRAVÉS DE

## ORGANISMOS OPERADORES



Quienes enfrentan **complejidades** técnicas, financieras, sociales y ambientales al prestar los servicios de agua y saneamiento



**LEYES FEDERALES Y ESTATALES, Y EN MENOR GRADO REGLAMENTOS MUNICIPALES, REGULAN LA PRESTACIÓN DE LOS SERVICIOS DE AGUA POTABLE Y SANEAMIENTO.**